

ESTUDIO DE OPINIÓN PÚBLICA A NIVEL DEL PERÚ URBANO

(14 al 19 de setiembre de 2012)

- Segunda parte -

ESPECIFICACIONES TÉCNICAS DEL ESTUDIO DE OPINIÓN PÚBLICA A NIVEL DEL PERÚ URBANO

<p>1. OBJETIVOS DEL ESTUDIO</p>	<p>EVALUACIÓN DEL CONGRESO DE LA REPÚBLICA</p> <ul style="list-style-type: none"> • Nivel de aprobación de la gestión que viene realizando el Congreso de la República • Nivel de conocimiento del actual presidente del Congreso de la República • Nivel de aprobación de la gestión que viene realizando el Sr. Víctor Isla, actual presidente del Congreso de la República <p>PERCEPCIÓN SOBRE LA OPOSICIÓN AL GOBIERNO DEL PRESIDENTE OLLANTA HUMALA Y LOS PERSONAJES POLÍTICOS DE LA ACTUALIDAD FRENTE A LAS ELECCIONES PRESIDENCIALES 2016</p> <ul style="list-style-type: none"> • Principal oposición que se considera tiene el gobierno del Presidente Ollanta Humala • Personajes políticos actuales como posibilidad para las elecciones presidenciales del 2016 • Personaje político que se considera tiene más posibilidades de ser el próximo Presidente del Perú en el 2016
<p>2. UNIVERSO INVESTIGADO</p>	<p>El universo considerado para el presente estudio está conformado por la población urbana del país, hombres y mujeres de 18 años a más pertenecientes a los niveles socioeconómicos: Alto/ Medio, Bajo Superior, Bajo Inferior/ Marginal de los departamentos investigados.</p>
<p>3. COBERTURA GEOGRÁFICA DE LA MUESTRA ESTADÍSTICA INVESTIGADA</p>	<ul style="list-style-type: none"> ▪ Lima Metropolitana conformada por 40 distritos de Lima y Callao ▪ 17 departamentos del Perú. ▪ 30 provincias en los 17 departamentos investigados ▪ 120 distritos en las 30 provincias investigadas
<p>4. TÉCNICA DE LA ENCUESTA</p>	<p>Entrevista personal utilizando un cuestionario estructurado.</p>
<p>5. MARCO MUESTRAL Y UNIVERSO POBLACIONAL</p>	<p>A. MARCO MUESTRAL DE VIVIENDAS</p> <p>El marco muestral de viviendas CPI a nivel nacional tiene como fuente primaria la información recopilada por el INEI para el Censo de Población y Vivienda 2007. Este marco muestral es actualizado permanentemente con cada uno de los estudios que realiza CPI, asegurando la disminución de errores no muestrales en la etapa de la selección aleatoria de la muestra.</p> <p>CPI elabora su marco muestral mediante la conformación de unidades de muestreo y complementa la misma con la información cartográfica publicada por el INEI en base al mencionado Censo.</p> <p>El marco muestral tiene como base un listado de viviendas elegibles, las cuales han sido agrupadas en conglomerados (UPMs) de 80 viviendas cada uno, en promedio.</p> <p>Este marco muestral garantiza una óptima dispersión del área geográfica considerada para el estudio y una mayor homogeneidad de las UPMs en lo que respecta a niveles socioeconómicos y cantidad de viviendas, lo que se traduce en una menor varianza estadística. Las UPMs se han generado y ordenado de acuerdo a su continuidad geográfica dentro de cada distrito. Una ventaja de nuestro marco muestral es que, para cada UPM se ha generado una base de datos de viviendas, lo que permite seleccionar aleatoriamente dentro de la UPM la muestra de viviendas a encuestar.</p>

	<p>B. UNIVERSOS PROYECTADOS DE LA POBLACIÓN DE 18 AÑOS A MAS Asimismo, los universos proyectados de la población de 18 años a más tienen como fuente primaria al Censo de Población 2007 del INEI con proyecciones hechas por nuestra empresa en base a las establecidas por la institución antes mencionada para el año 2011.</p>																																																				
<p>6. ZONAS INVESTIGADAS DEL PAÍS</p>	<table border="1"> <thead> <tr> <th>ZONAS</th> <th>CONFORMACION DE LAS ZONAS INVESTIGADAS</th> </tr> </thead> <tbody> <tr> <td>LIMA METROPOLITANA</td> <td>40 distritos de Lima y Callao</td> </tr> <tr> <td>COSTA NORTE Y SIERRA NORTE</td> <td>Departamentos de: La Libertad, Cajamarca, Piura, Lambayeque y Ancash.</td> </tr> <tr> <td>SIERRA CENTRO Y SUR</td> <td>Departamentos de: Junín, Huánuco, Puno, Cusco y Ayacucho</td> </tr> <tr> <td>COSTA SUR</td> <td>Departamentos de: Arequipa, Ica y Tacna</td> </tr> <tr> <td>ORIENTE</td> <td>Departamentos de: Loreto, San Martín y Ucayali</td> </tr> </tbody> </table>	ZONAS	CONFORMACION DE LAS ZONAS INVESTIGADAS	LIMA METROPOLITANA	40 distritos de Lima y Callao	COSTA NORTE Y SIERRA NORTE	Departamentos de: La Libertad, Cajamarca, Piura, Lambayeque y Ancash.	SIERRA CENTRO Y SUR	Departamentos de: Junín, Huánuco, Puno, Cusco y Ayacucho	COSTA SUR	Departamentos de: Arequipa, Ica y Tacna	ORIENTE	Departamentos de: Loreto, San Martín y Ucayali																																								
ZONAS	CONFORMACION DE LAS ZONAS INVESTIGADAS																																																				
LIMA METROPOLITANA	40 distritos de Lima y Callao																																																				
COSTA NORTE Y SIERRA NORTE	Departamentos de: La Libertad, Cajamarca, Piura, Lambayeque y Ancash.																																																				
SIERRA CENTRO Y SUR	Departamentos de: Junín, Huánuco, Puno, Cusco y Ayacucho																																																				
COSTA SUR	Departamentos de: Arequipa, Ica y Tacna																																																				
ORIENTE	Departamentos de: Loreto, San Martín y Ucayali																																																				
<p>7. UNIVERSO INVESTIGADO, MUESTRA ESTADÍSTICA, MARGEN DE ERROR Y TASA DE RESPUESTA</p>	<table border="1"> <thead> <tr> <th rowspan="2">DEPARTAMENTO</th> <th colspan="2">2011: POBLACIÓN URBANA DE 18 A MÁS</th> <th rowspan="2">MUESTRA ESTADÍSTICA URBANA</th> <th rowspan="2">MARGEN DE ERROR ± %</th> </tr> <tr> <th>Total</th> <th>Investigada</th> </tr> </thead> <tbody> <tr> <td>TOTAL PERÚ</td> <td>14,906,390</td> <td>11,759,621</td> <td>1,450</td> <td>2.6</td> </tr> <tr> <td>LIMA METROPOLITANA</td> <td>6,433,783</td> <td>6,433,783</td> <td>550</td> <td>4.2</td> </tr> <tr> <td>INTERIOR DEL PAÍS</td> <td>8,472,607</td> <td>5,325,838</td> <td>900</td> <td>3.3</td> </tr> <tr> <td>LIMA PROVINCIAS</td> <td>475,234</td> <td>0</td> <td>0</td> <td>0.0</td> </tr> <tr> <td>COSTA Y SIERRA NORTE</td> <td>3,269,641</td> <td>2,437,925</td> <td>300</td> <td>5.7</td> </tr> <tr> <td>SIERRA SUR Y CENTRO</td> <td>2,061,356</td> <td>1,091,622</td> <td>250</td> <td>6.2</td> </tr> <tr> <td>COSTA SUR</td> <td>1,496,059</td> <td>1,206,775</td> <td>200</td> <td>6.9</td> </tr> <tr> <td>ORIENTE</td> <td>1,170,317</td> <td>589,516</td> <td>150</td> <td>8.0</td> </tr> <tr> <td colspan="2">Representatividad de la muestra sobre la población total urbana (%)</td> <td>78.9%</td> <td></td> <td></td> </tr> </tbody> </table> <p>Fuente: INEI (Censo 2007) Elaboración: CPI (Proyecciones Junio 2011)</p> <p>El margen de error ha sido calculado asumiendo un nivel de confianza de 95,5% y valores para p y q=0.5.</p>	DEPARTAMENTO	2011: POBLACIÓN URBANA DE 18 A MÁS		MUESTRA ESTADÍSTICA URBANA	MARGEN DE ERROR ± %	Total	Investigada	TOTAL PERÚ	14,906,390	11,759,621	1,450	2.6	LIMA METROPOLITANA	6,433,783	6,433,783	550	4.2	INTERIOR DEL PAÍS	8,472,607	5,325,838	900	3.3	LIMA PROVINCIAS	475,234	0	0	0.0	COSTA Y SIERRA NORTE	3,269,641	2,437,925	300	5.7	SIERRA SUR Y CENTRO	2,061,356	1,091,622	250	6.2	COSTA SUR	1,496,059	1,206,775	200	6.9	ORIENTE	1,170,317	589,516	150	8.0	Representatividad de la muestra sobre la población total urbana (%)		78.9%		
DEPARTAMENTO	2011: POBLACIÓN URBANA DE 18 A MÁS		MUESTRA ESTADÍSTICA URBANA	MARGEN DE ERROR ± %																																																	
	Total	Investigada																																																			
TOTAL PERÚ	14,906,390	11,759,621	1,450	2.6																																																	
LIMA METROPOLITANA	6,433,783	6,433,783	550	4.2																																																	
INTERIOR DEL PAÍS	8,472,607	5,325,838	900	3.3																																																	
LIMA PROVINCIAS	475,234	0	0	0.0																																																	
COSTA Y SIERRA NORTE	3,269,641	2,437,925	300	5.7																																																	
SIERRA SUR Y CENTRO	2,061,356	1,091,622	250	6.2																																																	
COSTA SUR	1,496,059	1,206,775	200	6.9																																																	
ORIENTE	1,170,317	589,516	150	8.0																																																	
Representatividad de la muestra sobre la población total urbana (%)		78.9%																																																			
<p>8. SISTEMA DE MUESTREO</p>	<p>El sistema de muestreo aplicado en la presente investigación es probabilístico, polietápico por zonas geográficas.</p>																																																				
<p>9. SELECCIÓN DE LA MUESTRA ESTADÍSTICA</p>	<ol style="list-style-type: none"> 1. La muestra correspondiente a cada departamento se distribuyó entre sus provincias de manera proporcional a su población; eliminándose de la muestra aquellos que no alcanzaron la cuota muestral mínima establecida o provincias de difícil acceso. Finalmente, la muestra se redistribuyó entre aquellas provincias seleccionadas. 2. De igual manera, la muestra correspondiente a cada provincia se distribuyó entre sus distritos de manera proporcional a su población; eliminándose de la muestra aquellos que no alcanzaron la cuota muestral mínima establecida o distritos de difícil acceso. Finalmente, la muestra se redistribuyó entre aquellos distritos seleccionados. 3. En cada distrito seleccionado se estableció un promedio de 8 encuestas por punto de muestreo, a partir de lo cual se definió el total de puntos de muestreo. 4. Los puntos de muestreo están representados por las UPM (conglomerado de aproximadamente 80 viviendas). Las UPM de la muestra estadística se seleccionarán estrictamente al azar a partir de la base de datos CPI actualizada según el Censo INEI 2007, aplicando un sistema de muestreo computarizado. 																																																				

	<p>5. Dentro de las UPM seleccionadas en la muestra se eligió en forma aleatoria la vivienda de inicio, a partir de la cual se realizó un ruteo utilizando un saltador sistemático, que varía según el nivel socioeconómico que prevalece en el UPM seleccionado: nse CDE, cada 5 viviendas, nse B, cada 3 viviendas y el nse A, cada 1 vivienda. Una persona por vivienda.</p> <p>6. Seleccionada la vivienda a encuestar, se eligió a la persona que respondió la encuesta, respetando la cuota según sexo y edad (cuota definida de acuerdo a la estructura poblacional del universo estimado en base a las proyecciones elaboradas en base a información oficial del INEI).</p>
10. SUPERVISIÓN DE CAMPO	La supervisión abarcó el 30% de la producción de cada encuestador mediante el sistema de la re-entrevista, sea telefónica o directamente con el entrevistado.
11. FECHA DEL TRABAJO DE CAMPO	14 al 19 de setiembre del 2012
12. NOMBRE DE LA PERSONA JURÍDICA QUE CONTRATÓ EL ESTUDIO	EPENSA – DIARIO CORREO GRUPO RPP – RPP RADIO
13. PÁGINA WEB y EMAIL CPI	www.cpi.com.pe cpi@cpi.com.pe



EVALUACIÓN DEL CONGRESO DE LA REPÚBLICA

NIVEL DE APROBACIÓN DE LA GESTIÓN QUE VIENE REALIZANDO EL CONGRESO DE LA REPÚBLICA

En términos generales, Ud. ¿aprueba o desaprueba la gestión que viene realizando el actual Congreso de la República?

	TOTAL PERÚ URBANO	LIMA METROPOLITANA	PROMEDIO DEL INTERIOR DEL PAÍS	N.S.E.			SEXO		EDAD		
				A / B	C	D / E	MASC.	FEME.	18 - 24	25 - 39	40 - +
	%	%	%	%	%	%	%	%	%	%	
Aprueba	20.2	20.2	20.3	17.5	18.6	22.5	19.2	21.1	25.5	20.9	17.0
Desaprueba	60.6	65.0	55.3	72.8	65.4	52.7	63.9	57.6	55.7	60.2	63.4
No sabe/ no opina	19.2	14.8	24.4	9.7	16.1	24.8	16.9	21.3	18.7	18.9	19.6
Total: 100%											
MUESTRA ESTADÍSTICA : Total encuestas realizadas	(1450)	(550)	(900)	(270)	(530)	(650)	(699)	(751)	(312)	(521)	(617)

TENDENCIA DEL NIVEL DE APROBACIÓN DEL CONGRESO DE LA REPÚBLICA

- TOTAL NACIONAL -

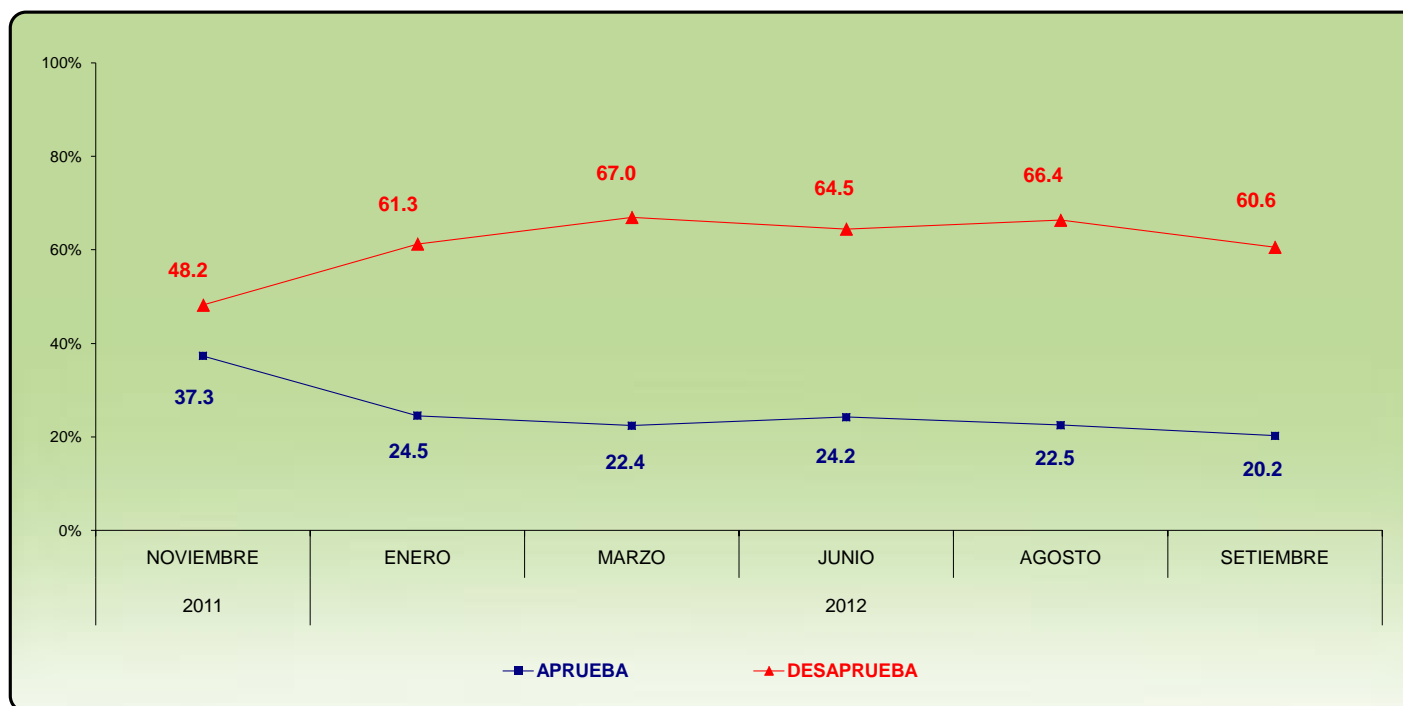



NIVEL DE CONOCIMIENTO DEL ACTUAL PRESIDENTE DEL CONGRESO DE LA REPÚBLICA

- Espontáneo -

¿Sabe Ud. quién es el actual presidente del Congreso de la República?

	TOTAL PERÚ URBANO	LIMA METROPOLITANA	PROMEDIO DEL INTERIOR DEL PAÍS	N.S.E.			SEXO		EDAD		
				A / B	C	D / E	MASC.	FEME.	18 - 24	25 -39	40 - +
	%	%	%	%	%	%	%	%	%	%	
Víctor Isla	18.6	18.2	19.0	26.5	20.9	14.1	25.0	12.7	13.0	14.3	25.0
Mencionaron otros congresistas	2.8	2.9	2.7	3.8	2.7	2.5	3.8	1.9	0.8	4.0	2.8
No sabe quién es el actual presidente del Congreso de la República	78.6	78.9	78.3	69.6	76.5	83.4	71.2	85.4	86.2	81.7	72.2
Total: 100%											
MUESTRA ESTADÍSTICA : Total encuestas realizadas	(1450)	(550)	(900)	(270)	(530)	(650)	(699)	(751)	(312)	(521)	(617)



NIVEL DE APROBACIÓN DE LA GESTIÓN QUE VIENE REALIZANDO EL SR. VÍCTOR ISLA, ACTUAL PRESIDENTE DEL CONGRESO DE LA REPÚBLICA

- Sobre el total de encuestados que saben que Víctor Isla es el presidente del Congreso de la República -

Tomando en cuenta la gestión que viene realizando hasta el momento el actual presidente del Congreso de la República, Víctor Isla, ¿Ud. aprueba o desaprueba su gestión?

Aprueba

Desaprueba

No sabe/ no opina

Total: 100%

MUESTRA ESTADÍSTICA : Total de encuestados que saben que Víctor Isla es el presidente del Congreso de la República

TOTAL PERÚ URBANO	
	%
Aprueba	29.4
Desaprueba	37.4
No sabe/ no opina	33.2
	(278)



**PERCEPCIÓN SOBRE LA OPOSICIÓN AL GOBIERNO DEL
PRESIDENTE OLLANTA HUMALA Y PERSONAJES POLÍTICOS DE
ACTUALIDAD FRENTE A LAS ELECCIONES PRESIDENCIALES DEL
2016**

PRINCIPAL OPOSICIÓN QUE SE CONSIDERA TIENE EL GOBIERNO DEL PRESIDENTE OLLANTA HUMALA

- Total respuestas espontáneas -

¿A quién considera Ud. como la principal oposición al gobierno del Presidente Ollanta Humala o considera que es un gobierno que no tiene oposición?

	TOTAL PERÚ URBANO	LIMA METROPOLITANA	PROMEDIO DEL INTERIOR DEL PAÍS
	%	%	%
Keiko Fujimori/ fujimoristas/ bancada fujimorista	24.9	26.3	23.3
Su familia (padres/ hermanos)	8.4	11.6	4.6
APRA / Alan García	7.3	7.9	6.5
Todos los partidos/ congresistas de otras bancadas/ partidos de oposición	6.2	4.2	8.7
Alejandro Toledo	2.4	2.5	2.3
Su bancada/ congresistas del Partido Nacionalista Peruano	1.6	1.1	2.2
Otras respuestas	9.2	10.9	7.4
No tiene oposición	22.3	19.6	25.5
No sabe/ no opina	20.6	20.0	21.4
Total: Aplica más de una respuesta			
MUESTRA ESTADÍSTICA : Total encuestas realizadas	(1450)	(550)	(900)

PERSONAJES POLÍTICOS ACTUALES COMO POSIBILIDAD PARA LAS ELECCIONES PRESIDENCIALES DEL 2016

- Respuesta asistida con tarjeta -

(Resumen ordenado de acuerdo al calificativo "MUCHAS POSIBILIDADES")

	Muchas posibilidades	Pocas posibilidades	Ninguna posibilidad	No sabe/ no opina	Total horizontal
	%	%	%	%	%
Keiko Fujimori, Lideresa del fujimorismo y excandidata presidencial	56.8	25.6	16.6	1.1	100.0
Nadine Heredia, Primera Dama de la Nación	44.6	31.9	21.3	2.2	100.0
Luis Castañeda Lossio, líder de Solidaridad Nacional, excandidato presidencial y ex alcalde de Lima	36.6	44.1	17.0	2.2	100.0
Pedro Pablo Kuczynski, excandidato presidencial	24.9	35.4	35.5	4.1	100.0
Alan García, Líder del APRA y ex presidente del Perú	20.5	30.6	47.4	1.5	100.0
Alejandro Toledo, Líder de Perú Posible y expresidente del Perú	18.5	36.3	44.0	1.3	100.0
Lourdes Flores, Lideresa del PPC y excandidata presidencial	17.5	39.1	41.3	2.1	100.0
César Acuña, líder de Alianza para el Progreso y alcalde de Trujillo	5.6	27.2	42.4	24.8	100.0
Gregorio Santos, Presidente regional de Cajamarca	3.5	17.3	58.0	21.3	100.0
Marco Arana, Líder del Movimiento Tierra y Libertad	1.4	14.3	48.4	36.0	100.0
Total Horizontal : 100%					

MUESTRA ESTADÍSTICA: Total encuestas realizadas (1450)

PERSONAJE POLÍTICO QUE SE CONSIDERA TIENE MÁS POSIBILIDADES DE SER EL PRÓXIMO PRESIDENTE DEL PERÚ EN EL 2016

- Respuesta asistida con tarjeta con los nombres de posibles candidatos -

Y de estos personajes que le acabo de mencionar y que aparecen en esta tarjeta, ¿cuál de ellos diría Ud. que tiene más posibilidades de ser el próximo presidente del Perú en el 2016?

	TOTAL PERÚ URBANO	LIMA METROPOLITANA	PROMEDIO DEL INTERIOR DEL PAÍS
	%	%	%
Keiko Fujimori, Lideresa del fujimorismo y excandidata presidencial	35.3	35.0	35.7
Nadine Heredia, Primera Dama de la Nación	22.1	22.2	21.9
Luis Castañeda Lossio, líder de Solidaridad Nacional, excandidato presidencial y ex alcalde de Lima	13.6	16.3	10.4
Pedro Pablo Kuczynski, excandidato presidencial	7.7	7.4	8.2
Alejandro Toledo, Líder de Perú Posible y expresidente del Perú	6.3	5.4	7.4
Alan García, Líder del APRA y ex presidente del Perú	6.2	7.2	4.9
Lourdes Flores, Lideresa del PPC y excandidata presidencial	2.3	1.8	3.0
César Acuña, líder de Alianza para el Progreso y alcalde de Trujillo	1.1	0.1	2.2
Gregorio Santos, Presidente regional de Cajamarca	0.9	0.0	1.9
Otros candidatos	0.8	0.9	0.6
Votaría en blanco/ viciaría su voto	1.7	1.8	1.6
No sabe/ no opina	2.0	1.8	2.1
Total: 100%			
MUESTRA ESTADÍSTICA : Total encuestas realizadas	(1450)	(550)	(900)